

**LOCALIZACION**

UPZ : El Refugio

BARRIO: La Cabrera

MANZANA : 18                      PREDIO : 3

DIRECCION : Calle 87 No. 8-64 Esquina, Carrera 9 No. 87-46

PROPIETARIO : GOBIERNO REP FRANCESA

AUTOR : ARQ. M. VENGOECHEA

USO ACTUAL : HABITACIONAL 3 PISOS NPH

Nro. PISOS : 3

ESTADO DE CONSERVACION : BUENO

LOCALIDAD : Chapinero

CODIGO BARRIO : 8309

CHIP : AAA0096UULF

CODIGO CATASTRAL :

MATRICULA INMOBILIARIA :

AÑO DE CONSTRUCCION :

**LOCALIZACION :**



**CRITERIOS DE CALIFICACION**

- Representar en alguna medida y de modo tangible o visible una o más épocas de la historia de la ciudad o una o más etapas de la arquitectura y/o urbanismo en el país.
- Ser un testimonio o documento importante en el proceso histórico de planificación o formación de la estructura física de la ciudad.
- Ser un ejemplo culturalmente importante de un tipo de edificación o conjunto arquitectónico.
- Ser un testimonio importante de la conformación del hábitat de un grupo social determinado.
- Constituir un hito de referencia urbana culturalmente significativa en la ciudad.
- Ser un ejemplo destacado de la obra de un arquitecto urbanista o de un grupo de éstos de trayectoria reconocida a nivel nacional o internacional.
- Estar relacionado con personajes o hechos significativos de la historia de la ciudad o el país.

**CARACTERISTICAS ARQUITECTONICAS**

- VOLUMETRIA: Morfología del volumen principal, proporciones de volúmenes y relación entre éstos.
- DISTRIBUCION ESPACIAL INTERNA: Proporción y relación de espacios interiores, circulaciones, accesos y áreas libres.
- TECNICAS CONSTRUCTIVAS: Incluye diseño estructural, materiales constructivos.
- DISEÑO DE FACHADAS: Composición, planos de fachada, repertorio formal, relación de llenos y vacíos, acabados.
- DECORACION: Cornisas, molduras, portadas, zócalos, enchapes, combinación de materiales, relieves etc.

**CARACTERISTICAS URBANISTICAS**

- INTEGRACION CON EL CONJUNTO URBANO: Implantación, relación con el paisaje circundante.
- RELACION CON LA MANZANA: Respuesta a la forma y localización en la manzana.
- IMPLANTACION EN EL PREDIO: Relación entre área construida y área libre y su localización dentro del predio.

**FOTOGRAFIA DEL INMUEBLE :**



PLANIMETRIA :

OTRAS FOTOGRAFIAS



FOTOGRAFIA ARCHIVO :

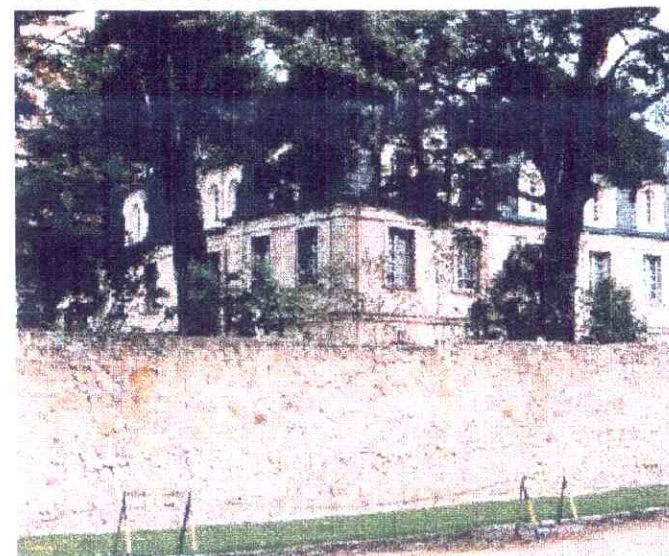



**FICHA DE VALORACION INDIVIDUAL**  
**BIENES DE INTERES CULTURAL - BOGOTA D.C.**  
**DEPARTAMENTO ADMINISTRATIVO DE PLANEACION DISTRITAL**

Nro. FICHA :  
8309183

**CATEGORIAS**

- MONUMENTAL:**  MONUMENTAL: Bienes de Interés Cultural de Carácter Nacional.
- INTEGRAL :**  CONSERVACION INTEGRAL: Inmuebles que cuentan con valores culturales excepcionales representativos de determinadas épocas del desarrollo de la ciudad y que es necesario conservar como parte de la memoria cultural de los habitantes. Se encuentran localizados al interior de sectores de interés cultural o fuera de ellos.
- TIPOLOGICA :**  CONSERVACION TIPOLOGICA: Inmuebles que son representativos de tipos arquitectónicos de la época en que se construyeron, que poseen valores arquitectónicos, de organización espacial y de implantación predial y urbana que lo hacen parte de un contexto a conservar. En caso de encontrarse fuera de sectores de interés cultural, su valor se centra en representar un contexto ya desaparecido, que tuvo importancia en el desarrollo arquitectónico y urbanístico de la ciudad.
- RESTITUCION** RESTITUCION: Predios que fueron ocupados por inmuebles considerados por normas anteriores como de conservación y que en vigencia de éstas fueron demolidos (Restitución total) o intervenidos sustancialmente (restitución parcial) en contravención de las mismas.

**CRITERIOS DE VALORACION**

**CARACTERISTICAS ARQUITECTONICAS:**

El inmueble posee características propias de la arquitectura ecléctica, conocida como aquella que se produce entre 1920 y 1940, con prolongaciones tardías hasta 1950, con influencia marcada del lenguaje arquitectónico francés, en su versión bogotana caracterizada, en este caso por el uso de la mansarda y las ventanas ovaladas o "de medallón". La mansarda, a diferencia de las casas inglesas, no se encuentra contenida en una cubierta con pendiente superior o igual a 45°, sino en una cubierta con una pendiente menor de aproximadamente 15°. Su importancia radica en ser un ejemplo de la calidad de la producción del lenguaje arquitectónico de esta corriente en la ciudad, además de sus valores urbanos. Aspectos específicos: Modulación y proporción en los vanos. Verticalidad en los vanos. Simetría en la composición de fachada, en la cual el balcón sirve como eje de composición de la misma. Diferenciación de los vanos del primero y segundo piso, adintelados, con los vanos de la mansarda, rematados en arcos rebajados. Recubrimiento de la totalidad de la fachada con pañete y pintura. Presencia de elementos ornamentales como cornisas marcando el cambio de altura entre pisos y como remate superior del volumen. Cubierta en pizarra. Chimenea. La valoración de este inmueble es limitada debido a razones de seguridad que impiden un mayor conocimiento de éste. En razón a sus atributos formales y a la complejidad de su estructura espacial, el inmueble posee valores tanto tipológicos como morfológicos para ser considerado de conservación integral. Es notable la adopción de las características del lenguaje formal de la arquitectura francesa, adaptadas a la situación política, social y económica del país y a un momento importante de la arquitectura en Colombia en el que se marcaron tendencias estilísticas y en el que el tema de la vivienda se convirtió en un problema social.

**CARACTERISTICAS URBANISTICAS:**

El inmueble, se valora como parte de una manzana y un sector con un alto contenido patrimonial, con características importantes como su baja ocupación en el predio, con un índice del 15.2%. Se destaca su implantación exenta, en un predio cuya área con respecto a la manzana es representativa, y por constituir el frente sobre la carrera 9.

**CARACTERISTICAS AMBIENTALES:**

Por su implantación posee amplias zonas verdes a su alrededor, con presencia de numerosos árboles importantes por su altura, constituyendo un valor ambiental. Por los aspectos anteriormente enunciados el inmueble fue catalogado en la categoría de Conservación Integral.

**FOTOGRAFIA DEL CONTEXTO**



**ALTERACIONES A LA EDIFICACION ORIGINAL VISIBLES DESDE EL EXTERIOR :**

**OTROS :**

Base cartográfica: Departamento Administrativo de Catastro Distrital.  
 Información cartográfica: Departamento Administrativo de Planeación Distrital.